Name_____ Datum_____

Blues-Tonleiter Ib - 𝄢

Eine Blues-Tonleiter besteht aus einer pentatonischen (5 Töne) Skala mit hinzugefügter verminderter Quinte (♭5).
Diese Tonleiter kann über alle Akkorde oder 'Wechsel' eine Blues-Akkordfortschreitung verwendet werden.
Die Blues-Tonleiter besteht aus der hier abgebildeten Abfolge von Ganzton- und Halbtonschritten.

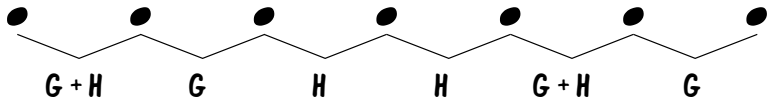

Füge nun Kreuz- und B-Vorzeichen in diesen Aufgaben ein, um Blues-Tonleitern zu erstellen.
Nimm das Ganzton-/Halbton-Muster oben zu Hilfe, um zu bestimmen, welche Vorzeichen Du benötigst.

1

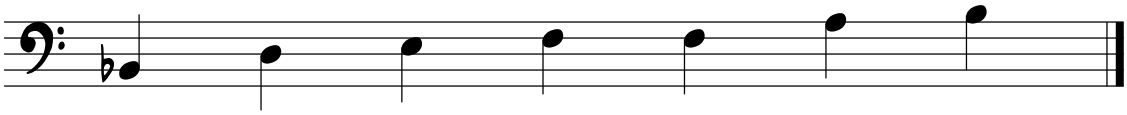

2

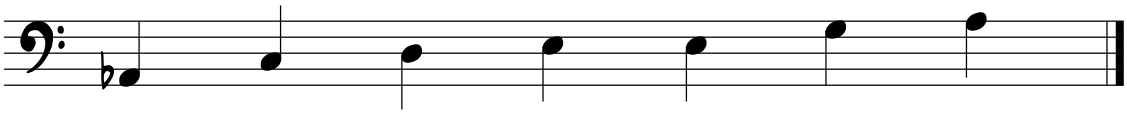

3

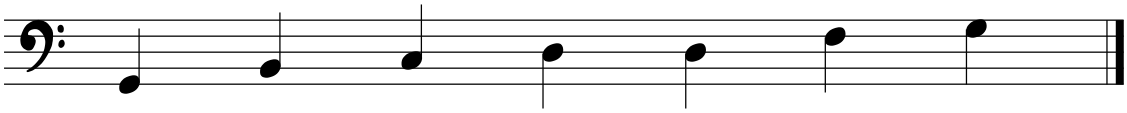

4

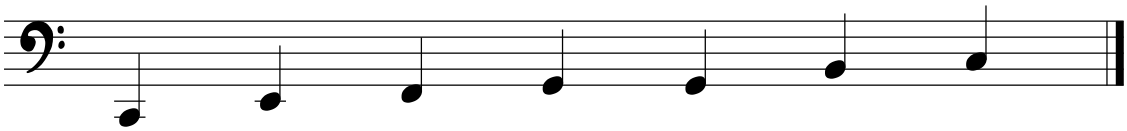

5

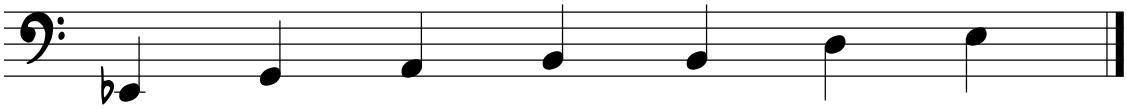

6

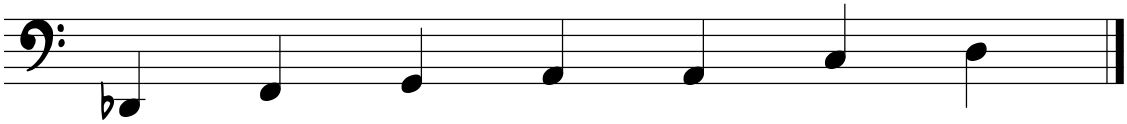

Finale®*-Arbeitsblätter*, Copyright © 2009 by MakeMusic, Inc.
MakeMusic erlaubt die Vervielfältigung dieser Arbeitsblätter nur für nichtkommerzielle Unterrichtsszwecke und unter der Voraussetzung, dass dieser Copyright-Hinweis auf jeder Kopie erscheint.
Kopien dürfen nicht verkauft oder in anderen zum Verkauf angebotenen Materialien enthalten sein.