

# Dur-Tonleiter IIIb -

Nimm dieses Muster für Dur-Tonleitern zur Hilfe, um die folgenden Übung zu vervollständigen:

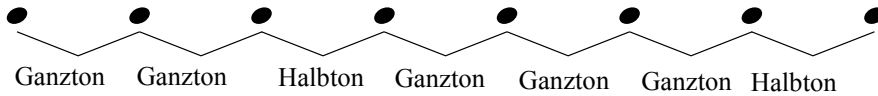

Notiere die Dur-Tonleiter für die jeweils angegebene Tonart:

1 Name der Tonleiter: \_\_\_\_\_

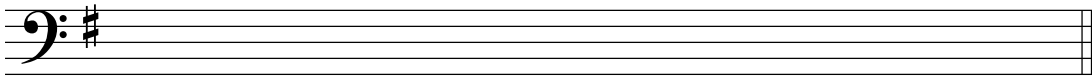

2 Name der Tonleiter: \_\_\_\_\_

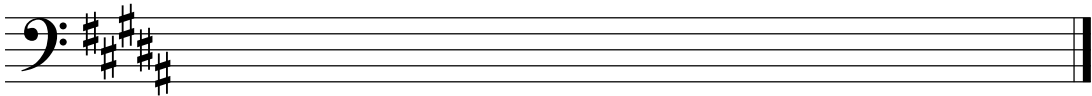

3 Name der Tonleiter: \_\_\_\_\_

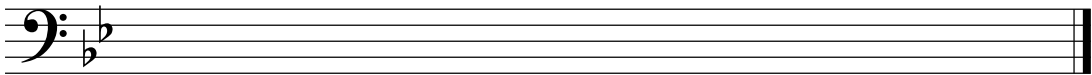

4 Name der Tonleiter: \_\_\_\_\_

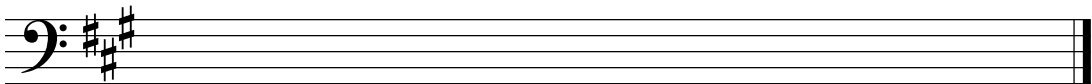

5 Name der Tonleiter: \_\_\_\_\_

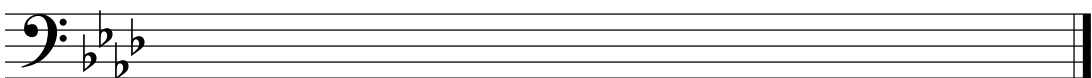

6 Name der Tonleiter: \_\_\_\_\_

