

Name _____

Datum _____

Dur-Tonleitern und Tonarten IIa -

Nimm dieses Ganzton-/Halbton-Muster zur Hilfe, um die Übungen vervollständigen zu können.

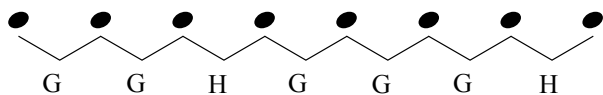

Bei der Angabe von Tonarten muss die Reihenfolge von Kreuz- und B-Vorzeichen immer gleich bleiben.

Die Kreuz-Vorzeichen:



Die B-Vorzeichen:



Nimm die geschriebene Note als Ausgangspunkt und vervollständige dann die Dur-Tonleiter. Wenn Du fertig bist, schreibe den Namen sowie die Tonart der Tonleiter rechts auf.

Beispiel

Name der Tonleiter: D Major

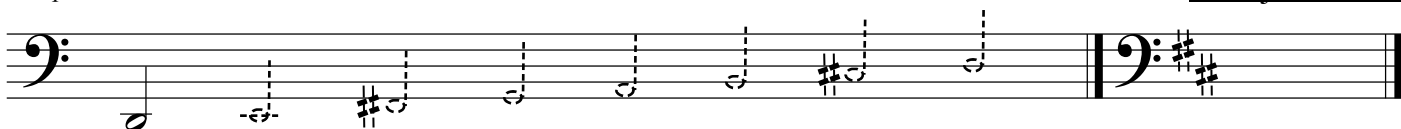

1

Name der Tonleiter: _____

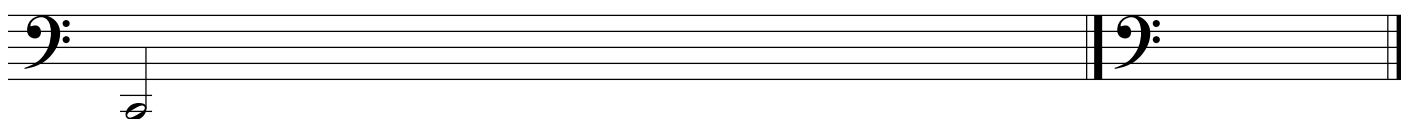

2

Name der Tonleiter: _____

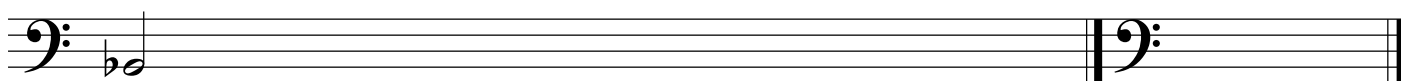

3

Name der Tonleiter: _____

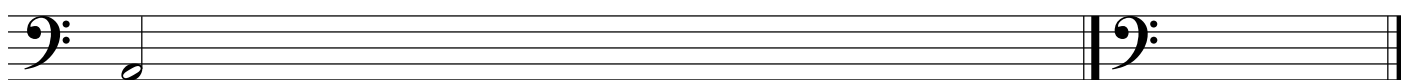

4

Name der Tonleiter: _____

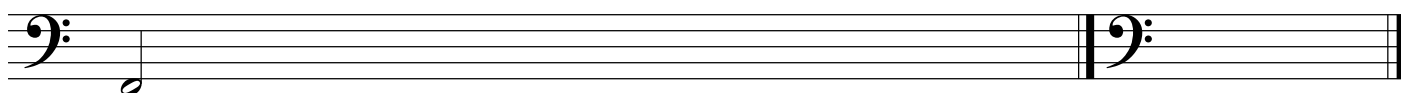

5

Name der Tonleiter: _____

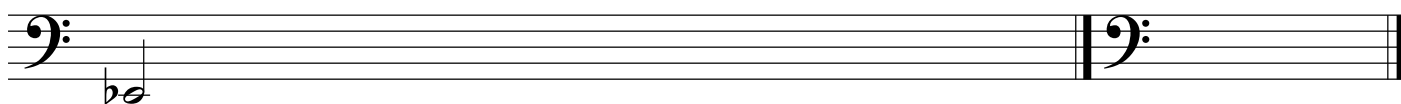

6

Name der Tonleiter: _____

