Name_____ Datum_____

Kreuze, Bs und Auflösungszeichen

Ein **Auflösungszeichen** (♮) vor einer Note hebt ein Kreuz oder B auf.

Kreuze, Bs und Auflösungszeichen werden **Vorzeichen** genannt.
Vorzeichen beziehen sich auf alle Noten auf der selben Linie oder im selben Zwischenraum bis zum Ende des Taktes. Der Taktstrich hebt das Vorzeichen des vorangegangenen Taktes auf, es sei denn, eine Note ist mit einem Haltebogen über den Taktstrich hinaus angebunden.

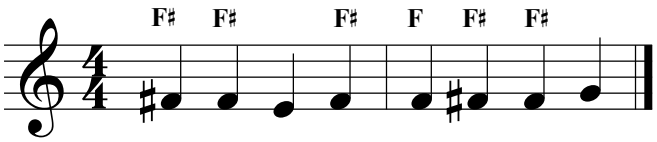

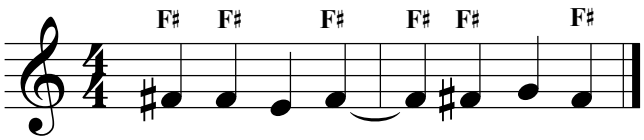

Ein Auflösungszeichen hebt Kreuze und Bs auf.

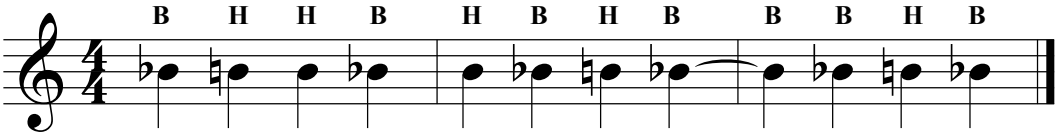

Benenne die Noten.

1

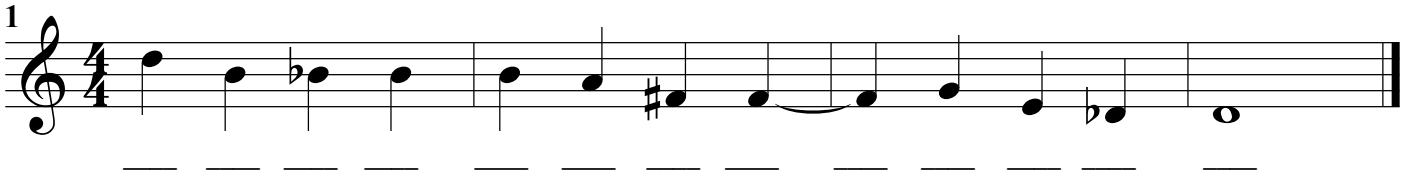

2

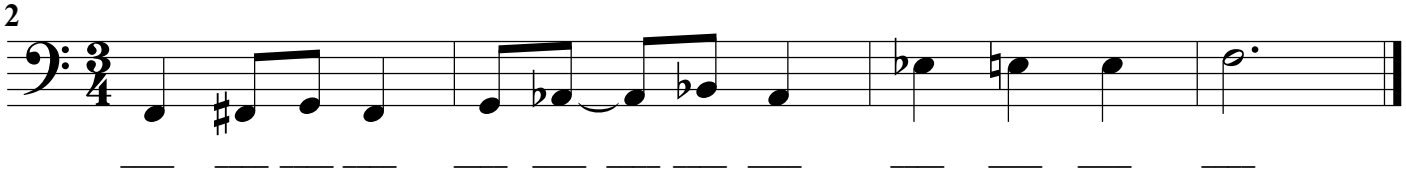

3

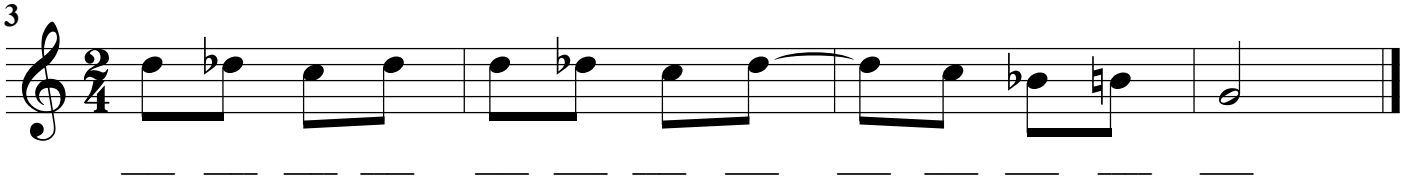

4

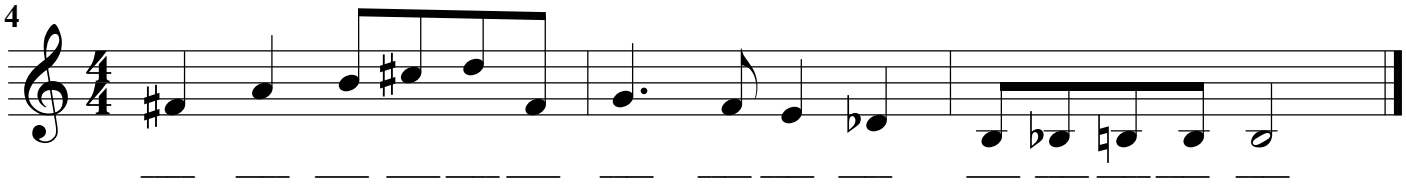

5

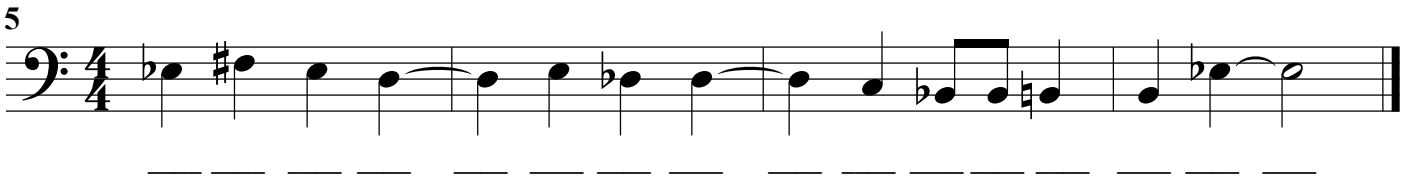

Finale®-Arbeitsblätter, Copyright © 2009 by MakeMusic, Inc.
MakeMusic erlaubt die Vervielfältigung dieser Arbeitsblätter nur für nichtkommerzielle Unterrichtsszwecke und unter der Voraussetzung, dass dieser Copyright-Hinweis auf jeder Kopie erscheint.
Kopien dürfen nicht verkauft oder in anderen zum Verkauf angebotenen Materialien enthalten sein.