Name_____ Datum_____

Sechzehntelnoten und Pausen

Eine Sechzehntelnote hat den rhythmischen Wert eines Viertelschlags.
Vier Sechzehntelnoten entsprechen einer Viertelnote.

Sechzehntelnote (𝅘𝅥𝅯) = 1/4 Schlag
Sechzehntelpause (𝄿) = 1/4 Schlag

Verwende e, +, a wenn Du die Zählung für die Sechzehnlelnoten und -pausen notierst.

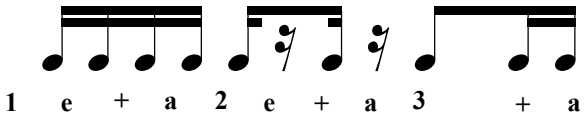

---

1. Klatsche den Rhythmus während Du die Schläge laut mitzählst.

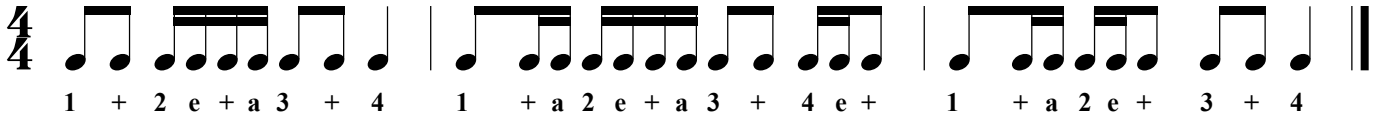

2. Schreibe die Zählung unter die Noten und klatsche den Rhythmus während Du die Schläge laut mitzählst.

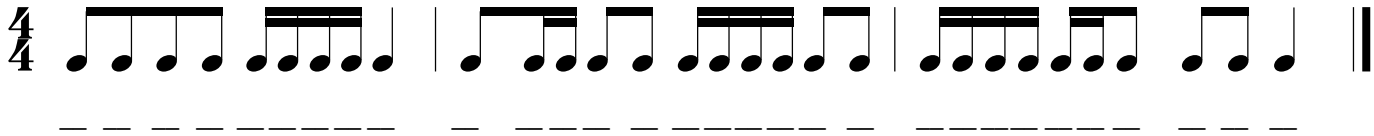

3. Schreibe die Zählung unter die Noten und klatsche den Rhythmus während Du die Schläge laut mitzählst.

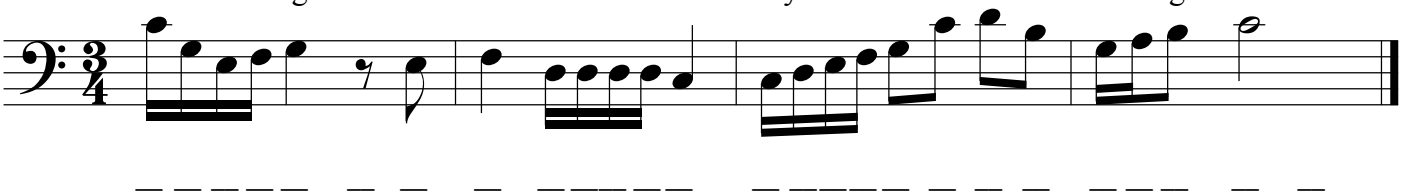

4. Einigen Sechzehntelnoten fehlen Fähnchen oder Balken. Ergänze sie.

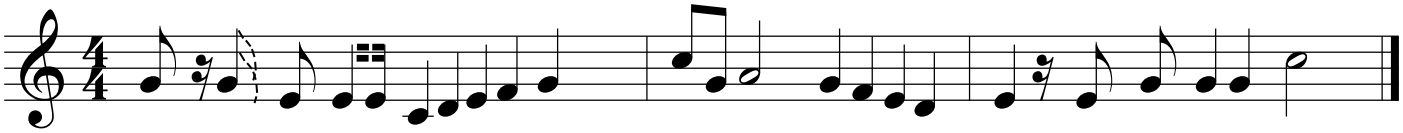

5. Schreibe die Zählung unter die Noten und ergänze die fehlenden Taktstriche.

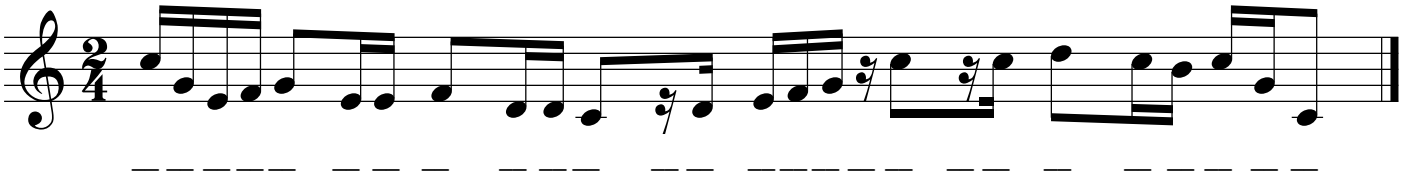

6. Schreibe die Zählung unter die Noten.

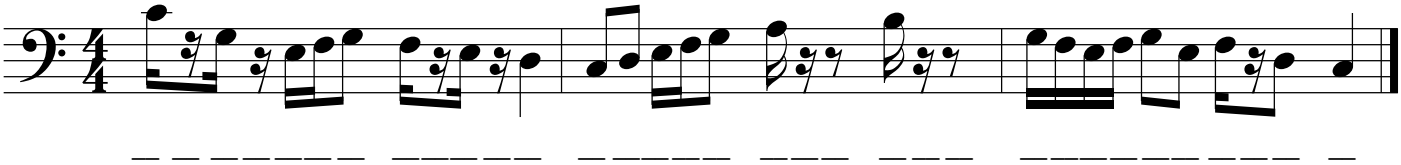

Finale®*-Arbeitsblätter*, Copyright © 2009 by MakeMusic, Inc.
MakeMusic erlaubt die Vervielfältigung dieser Arbeitsblätter nur für nichtkommerzielle Unterrichtsszwecke und unter der Voraussetzung, dass dieser Copyright-Hinweis auf jeder Kopie erscheint.
Kopien dürfen nicht verkauft oder in anderen zum Verkauf angebotenen Materialien enthalten sein.